Congresso Regionale ECM

PREVENZIONE ONCOLOGICA INTEGRATA:

strategie multidisciplinari nella lotta ai tumori più diffusi

LILT
LEGA ITALIANA PER LA LOTTA CONTRO I TUMORI
prevenire è vivere

INGENIUM
European University

Ud'A

7 Crediti ECM



Chieti
27 novembre 2026

RAZIONALE SCIENTIFICO

La prevenzione rappresenta l'arma più efficace nella riduzione dell'incidenza e della mortalità dei tumori più frequenti.
Il convegno offre un confronto multidisciplinare sugli approcci di prevenzione primaria e secondaria, integrando le ultime evidenze scientifiche con l'esperienza clinica dei diversi specialisti attraverso l'approfondimento dei principali fattori di rischio, delle strategie di screening e del ruolo delle terapie adiuvanti nella prevenzione secondaria, con l'obiettivo di costruire percorsi di prevenzione sempre più integrati e personalizzati.
Il simposio sulla prevenzione primaria dei tumori presenta le strategie più efficaci per ridurre l'incidenza delle neoplasie, puntando su stili di vita sani, campagne di sensibilizzazione e di educazione sanitaria.
La successiva tavola rotonda apre un confronto tra gli specialisti degli organi più frequentemente coinvolti sul tema della prevenzione secondaria dei tumori, mettendo al centro l'importanza della diagnosi precoce e del monitoraggio costante, inoltre viene discusso il ruolo fondamentale del team multidisciplinare nel garantire la gestione ottimale del rischio di recidiva.
Nel secondo simposio vi è al centro l'importanza del monitoraggio e delle strategie di follow up e la discussione sui percorsi di sorveglianza e sulle terapie neoadiuvanti, inoltre si focalizza l'attenzione sulla valutazione del risultato oncologico multidisciplinare nella prevenzione e sulla importanza del supporto psiconcologico.
L'incontro mira a condividere esperienze, best practice e soluzioni concrete per migliorare la qualità della prevenzione e il benessere dei pazienti.

Presidente del Congresso
Fernando De Benedetto

Responsabile Scientifico
Giuseppe Calabrese

Comitato organizzatore
Federico Anaclerio
Fernando De Benedetto
Marilena Evangelista
Matilde Giammarco
Antonella Lucci
Gabriella Pesolillo
Maria Saveria Tavoletta





Faculty
Antonio Addari, *Avezzano (AQ)*
Paolo Amerio, *Chieti*
Ivana Antonucci, *Chieti*
Giuseppe Calabrese, *Chieti*
Consiglia Carella, *Chieti*
Rachele Ciccocioppo, *Chieti*
Angelo Cichelli, *Chieti*
Fernando De Benedetto, *Chieti*
Rosita Di Biase, *Aquila*
Domenico Genovesi, *Chieti*
Antonino Grassadonia, *Chieti*
Simona Grossi, *Ortona*
Marco Lombardo, *Pescara*
Antonella Lucci, *Chieti*
Stefano Marinari, *Teramo*
Laura Martino, *Chieti*
Anna Rita Paolini, *Teramo*
Gabriella Pesolillo, *Teramo*
Luigi Schips, *Abano Terme*
Francesco Schittulli, *Roma*
Maria Teresa Scognamiglio *(Ortona)*
Liborio Stuppia, *Chieti*
Nicola Tinari, *Chieti*

PROGRAMMA

9.30-10.00	Arrivo e registrazione partecipanti Coffee break di benvenuto
10.00-10.15	Presentazione del Congresso *G. Calabrese, F. De Benedetto*
10.15-10.45	Saluti Istituzionali con le Autorità e Enti Patrocinatori
10.45-13.00	**PRIMO SIMPOSIO:** Strategie di Prevenzione primaria Moderatori: *R. Di Biase , M. Lombardo*
10.45-11.05	La Prevenzione è cura! *F. Schittulli*
11.05-11.25	Ambiente/epigenetica: meccanismi e prevenzione oncologica *L. Stuppia*
11.25-11.45	Il ruolo dell'alimentazione per la prevenzione oncologica *A. Cichelli*
11.45-12.05	Oltre le sigarette: la prevenzione del tabagismo nell'era di ENDS e HTP *L. Martino*
12.05-12.25	Prevenzione primaria dei tumori cutanei *P. Amerio*
12.25-12.45	La genetica medica nella prevenzione delle neoplasie *I. Antonucci*
12.45-13.00	Discussione
13.00-14.30	Colazione di lavoro



14.30-16.30	**TAVOLA ROTONDA MULTIDISCIPLINARE** Prevenzione secondaria dei tumori: stato dell'arte e nuove prospettive dagli specialisti d'organo **Moderatori:** *M.T. Scognamiglio*, *G. Pesolillo*
14.30-14.50	Prevenzione del cancro mammario *S. Grossi*
14.50-15.10	Prevenzione del cancro colon retto *R. Ciccocioppo*
15.10-15.30	Prevenzione del cancro ovarico e uterino *C. Carella*
15.30-15.50	Prevenzione dei tumori della prostata e della vescica *L. Schips*
15.50-16.10	Prevenzione secondaria del cancro del polmone *S. Marinari*
16.10-16.30	Discussione Discussione Tavola Rotonda
16.30 -18.00	**SECONDO SIMPOSIO** Neoplasie: il ruolo integrato di oncologi e psicologi tra trattamento e follow-up **Moderatori:** *A. Addari, A.R. Paolini*
16.30-16.50	Il razionale del follow up *N. Tinari*
16.50-17.10	Il razionale delle Terapie adiuvanti *A. Grassadonia*
17.10-17.30	Il ruolo della prevenzione sul risultato oncologico multidisciplinare *D. Genovesi*
17.30-17.50	La Psiconcologia nell'adesione al trattamento e nella partecipazione al follow up dei pazienti *A. Lucci*
17.50-18.10	Discussione
18.10-18.30	Consegna Questionari ECM e compilazione
18.30	Chiusura dei lavori

con il patrocinio

Regione Abruzzo

Chieti Bella da sempre | Comune di Chieti

ASL2 Lanciano Vasto Chieti – Regione Abruzzo

OMCeO Ordine Provinciale di Chieti

aigo Associazione Italiana Gastroenterologi & Endoscopisti Digestivi Ospedalieri

Ordine delle Psicologhe e degli Psicologi d'Abruzzo

LILT Lega Italiana per la Lotta contro i Tumori – prevenire è vivere

con il contributo non condizionante di:

AstraZeneca | Daiichi-Sankyo | AstraZeneca | MSD

Supermercati Decò Caddy's – gruppo marte – Fossacesia (CH) - Montenero di Bisaccia (CB)

Sarnioro Gioielleria

Salumificio Sorrentino – Bonta da Mordere

Central Park Fitness Club Attilio Fuggetta

Amoros Olio – Olio d'Arte

40° tfm

Lo Scoiattolo – Ristorante - Braceria – Chieti Scalo

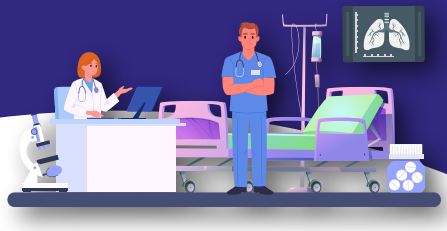

INFORMAZIONI GENERALI:

DATA E SEDE

27 novembre 2026
Palazzo de' Mayo Università G. D'Annunzio
C.so Marrucino - Chieti

MODALITÀ DI ISCRIZIONE AL CORSO:

Per iscriversi all'evento, utilizzare il link di seguito: **https://eventi.dynamicom-education.it/events/prevenzione-oncologica-integrata-strategie-multidisciplinari-nella-lotta-ai-tumori-piu-diffusi/** avendo cura di compilare tutti i campi richiesti con i propri dati personali e confermando l'invio del modulo premendo il pulsante **"CONFERMA"**.

PROVIDER N. 4574

LILT ECM
Provider LILT n° 4574

LILT LEGA ITALIANA PER LA LOTTA CONTRO I TUMORI
Via A. Torlonia,15 - Roma-00161

SEGRETERIA ORGANIZZATIVA

dynamicom education srl
Passione per i valori

in collaborazione con empethy

PROVIDER ECM STANDARD accreditato presso la Commissione Nazionale per la Formazione Continua in Medicina del Ministero della Salute con numero 181

DYNAMICOM EDUCATION S.r.l. Società Unipersonale Direzione e Coordinamento medu space | Meduspace S.p.A. Società Benefit - Via Privata della Passerella, 4 - 20122 Milano

Dynamicom Education Srl
MIND District | The Hive - H2 | Viale Decumano 36 | 20157 Milano
cristina.canepa@dynamicom-education.it
Tel. 392 9925259
www.dynamicom-education.it



Il corso è inserito nella lista degli eventi definitivi ECM nel programma formativo 2026 del Provider accreditato LILT n. 4574. Per *l'ottenimento dei crediti formativi i partecipanti dovranno essere specializzati esclusivamente nelle discipline indicate sul programma, presenziare al 90% dei lavori scientifici (firma sul registro), superare la verifica di apprendimento (strumento utilizzato questionario online).*

Categoria accreditata: Medico Chirurgo
Discipline Principali: Chirurgia generale, Dermatologia, Gastroenterologia, Ginecologia, MMG, Medicina Interna, Oncologia, Pneumologia, Urologia
Numero Partecipanti: Massimo 100

Obiettivo Formativo: n. 3 Documentazione clinica. Percorsi clinico-assistenziali diagnostici e riabilitativi, profili di assistenza - profili di cura
N. crediti Formativi: 7
ID ECM: 4574-497184